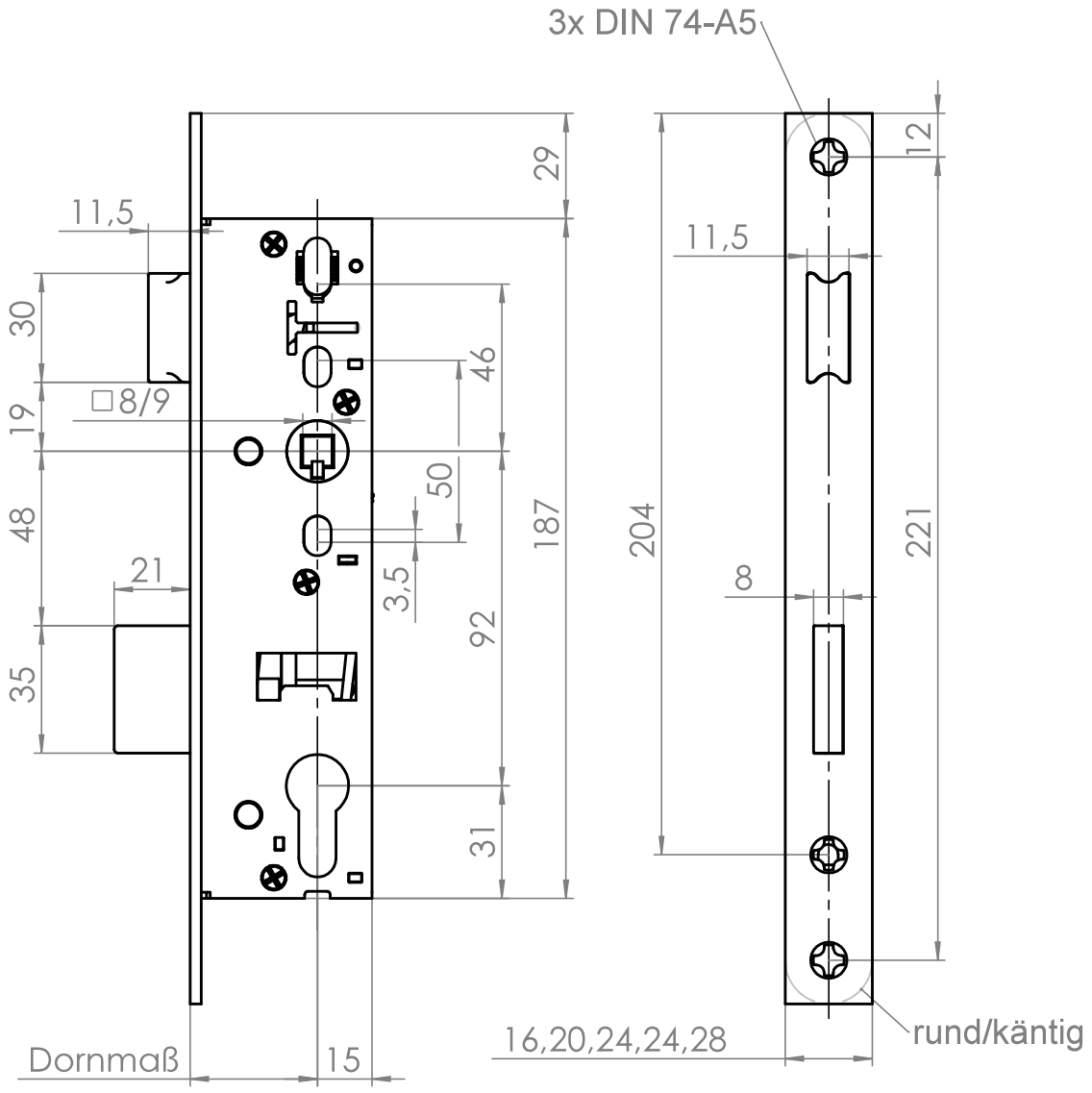

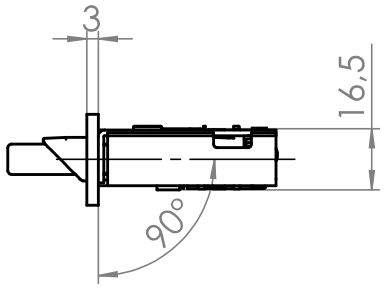

bei FH Nuss 9mm
Dornmaße 22, 25, 30, 35, 40, 45, 50
Dornmaß 22 ohne Wechsel
Stulp rund / eckig
Falle umlegbar rechts / links

dargestellt Dornmaß 35 mit Stulpbreite 22mm

Schutzvermerke nach ISO 16016 beachten. Weitergabe und Vervielfältigung dieser Zeichnung verboten, soweit nicht ausdrücklich gestattet. Alle Rechte vorbehalten.

Allgemeintoleranzen DIN ISO 2768-mH

DIN 6 T1 - Proj.methode 1

Oberfläche:

Material:

Gewicht (g): 501.80

	Datum	Name
Erstellt	29.11.2005	Deistler
Freig.	12/08/2020	JMueller

Benennung:

RR 02 PZW

Rev	Änderung	Datum	Name
01	Bemerkung neu	29.04.2009	Wiedersich
02	Bemerkung neu	29.04.2009	Wiedersich
02		31/07/2012	JM

SSF Die Schlossmarke

Zeichnungsnummer: **000-002**

Maßstab: 1:1

Status	Format
freigegeben	A4
Revision	Blatt / von
02	1 / 3